

CNEI SCHOOL GUIDE

Carthel Native English | on | International Language Institute



WE ARE HAVING FUN UNDER THE SUN!



コミュニケーションをもっと自由に！
フィリピン留学なら、やっぱりCNEI

フィリピン留学で
本物のスピーキング力を伸ばそう！



コミュニケーションをもっと自由に！
フィリピン留学なら、やっぱりCNEI



Philippines
CNE1

日本から僅か4時間、ASEANでもっとも高い経済成長率を誇る国へと急成長するフィリピン。公用語は英語とタガログ語で、東アジア最大の英語国家として近年注目を集め、外国企業も多く進出している。



WELCOME TO CNE1

フィリピン有数の安全な治安と、心安らぐ緑豊かな環境

経済成長著しい首都マニラから車で約3時間、クラーク国際空港から車で約1時間。学校はターラック州サンマニエル市に位置しています。

事件など無縁のフィリピンでも有数の治安の良い町で、現地の子供達を通う私立総合学校の敷地内にキャンパスを構え、いつも人々の笑顔が溢れています。

広大なマンゴー畑に囲まれた大自然の中、平日はマイナスイオンのシャワーを浴びながら勉強に集中。そして休日は、学校の前の国道から24時間運行しているバスで人気観光地までお出かけできる最高の環境が用意されています。

サンマニエル市の素朴で温かい人々との交流と、質の高い講師たち。きっとまだあなたが体験したことがない、出会いと感動がここにあります。



CNE1 WE ARE HAVING FUN UNDER THE SUN

CNE1は、フィリピン人1名、韓国人1名、ロシア人1名、日本人2名の共同創業者5名の同じ夢から生まれた**新しいスタイルの語学学校**です。5名とも海外留学や海外生活の経験が豊富にあり、その経験の中から、多くの人々に異文化で様々な事を感じ、体験を通じて学んで欲しいという願いをもとに直営の語学学校をここフィリピンで新しく設立しました。

常に最新の情報の提供をオープン化を進め、2010年から設立9年で口コミや卒業生の推薦を中心に、延べ**4,000人以上**の生徒が卒業する学校に成長しました。

私達は生徒視点からすべてを見直し、**世界に一つだけの理想の語学学校**を目指しています。



卒業生満足度No.1!!

'10年から続く卒業生アンケートで全体の**98%**が「**大変満足**」と回答!

驚異のリピーター率!!

2018年にご入学された生徒さんの、なんと10人に1人がリピーター!
"格安留学"なのに"マンツーマンレッスン"高い満足度のCNE1だからこそその証です。

2010年 CNE1 創立
ゼロから作り上げ、1つの宿舎と2人の講師でスタート

2012年 第二宿舎完成
口コミで生徒数を着実に増やし第二宿舎が完成

2014年 第三宿舎完成
シニア・ビジネスパーソン向け一人部屋専用宿舎が完成

2015年 創立5周年
講師・スタッフ数も100名超え卒業生も2500名を突破。

2018年
八戸学院カーテル校 開校
日本語学校 設立

2019年
インフィニティ国際学院
ベースキャンプ開校!



JAPAN: Masaki Otani RUSSIA: Elena Rylkina PHILIPPINES: Garry James G. Arenas JAPAN: Hiroaki Isaka KOREA: Juneon Park

ABOUT US

▶ **正式名**
Carthel Native English 1 on 1 International Language Institute of Carthel Science Educational Foundation inc.

▶ **定員**
80名 (全寮制)
日本人正規職員 4名、インターン生 2名
講師・スタッフ数 100名

▶ **住所**
San Vicente, San Manuel, Tarlac 2309, Philippines

▶ **電話番号**
+63-45-606-0672

▶ **CHED/SSP登録番号**
©フィリピン政府 高等教育委員会登録校
登録番号: GR NO 188/189
登録番号: AAFS NO. MCL-2010-049



CNE1の 魅力 🔍

『教育を通じてオープンな世界へ！』

フィリピン留学 口コミダントツNo.1の実績
広告宣伝無しで 4,000名以上の卒業生を輩出！

入学者の約 40% が卒業生からの口コミ紹介、
10人に1人がリピーターとなる理由は？

CNE1に人が集まる秘密をご紹介します。

**Treasure every encounter,
for it will never recur.**

この広い世界でめぐり会えた奇跡、ご縁を大事にするCNE1



安心の政府公認教育機関



フィリピン政府が認めたCHED認定校
留学は政府公認の正規の学校を選びましょう

CNE1はCHED (文部科学省に相当する政府機関)が認可した教育機関です。認可には学校のカリキュラム・経営・財務・学校設置などの厳しい審査をクリアする必要があります。

TESDA認定校は少なくはありませんがCHED認定校はあまりありません。

他校ができない万全なサポート



治安の良さ 120点満点
フィリピンでも有数の治安の良い環境

地元警察協力！学校前に交番を設置
念には念！24時間体制で警官と警備員が常駐！

語学学校トップレベルの最速Wi-Fi
上り180M・下り200Mの語学学校の最速スピード！

大企業レベルの自家発電機所持！
台風などによる急な長期停電でも安心！

採用率3%厳選された講師達



講師も住み込み！家族のような距離感
昼でも夜でも土日でも、いつでも講師と話せます。

質の高さで定評のあるCNE1の講師
厳しい審査に合格した者だけが在籍！

CNE1の審査は厳しいことが有名で、7段階の試験と1ヶ月以上毎日8時間のトレーニングがあり、採用を勝ち取れるのは全体の3%のみ。講師の多くが、同じキャンパスに住んでいますので、朝から晩まで一緒に生活できるのも魅力の1つです。授業外でも、講師といっしょに参加するクラブ活動があり、共通の趣味を通じた英語でのコミュニケーションが可能です。

入学前から卒業後までサポート



「英文法の神」の動画講義付き！
有名予備校の解説動画で事前学習ができる！

入学前も卒業後もオンライン授業
厳しい審査に合格した者だけが在籍！

CNE1なら入学前も卒業後もサポート充実！
英文法の総復習を行いたい方の為に、**人気インターネット予備校ベリタスアカデミー**の最新動画授業がスマートフォンやPCでいつでも**入学3カ月前から**視聴できます。費用は**特別価格**の5,000円になります。

また2015年から**CNE1オンラインレッスン**もスタート。入学前のウォーミングアップに、卒業後の英語力の維持に活用可能です！

他にもたくさん！コチラをCheck

CNE1 魅力

検索

マンゴーの森に囲まれ
マイナスイオンたっぷり♪



↓ 敷地の外には24時間バスが走る国道があり、アクセスも良好！



PHOTO GALLERY



キャンパス内のご紹介

■生徒宿舎

- 1人部屋、2人部屋、4人部屋から選べる寮
- 24時間利用可能な日本製温水シャワー / 洋式トイレ
- 全室エアコン完備 / 全室高速Wi-Fi接続可能 /
- 第二宿舎・第三宿舎には室内に冷蔵庫有り(その他には共同冷蔵庫設置)
- 各宿舎前に24時間体制のセキュリティーガードが常駐

■学校施設&クラスルーム

- 50部屋以上のマンツーマン専用個室 / 全教室エアコン完備
- バスケットボール、バレーボールなどができるスポーツコート
- 軽食、シェイクなどが注文できるTV付きカフェテリア
- 日本人正社員がオフィスに常駐！住み込みでサポート体制抜群。
- 土日、夜間はマンツーマン教室を個人の自習室として利用可能

■健康サポート

- 看護免許保持者のスタッフ常駐
- オフィスにて市販薬の薬無料提供サービス
- 重症の場合や緊急時はスタッフ同行で病院へ送迎サービス



CNE1 教育システム

CNE1なら留学前も卒業後もあなたの英語学習をとことんサポートいたします！

STEP 02



マンツーマン スピーキングトレーニング

1日最大6時間のマンツーマンレッスンが受講できます。CNE1独自の相手の話を聞き出す「カウンセリングメソッド」のレッスンなら英語を自分が話す時間が、従来の留学と比にならないほど多いのが特徴です。スピーキング・リスニング力が格段に上がります！

STEP 01



英文法解説動画配信 入学前オンラインレッスン

留学先で中学文法からやり直しをしているのでは、せっかくスピーキング力を上げる機会を逃してしまいます。CNE1なら、入学前に基礎文法解説動画やオンラインサポートがありますので学習効率が上がります。

STEP 03



2カ国留学
アジア海外就職
ワーホリ

海外活動サポート 卒業後オンラインレッスン

卒業後もモチベーション維持のためのオンラインレッスンも可能。アジア就職活動・ワーホリ支援はもちろん、今話題のフィリピン留学を経たからの欧米留学へ行く「2カ国留学」まで手厚いサポートが可能です。

ベリタスアカデミー「英文法講座」

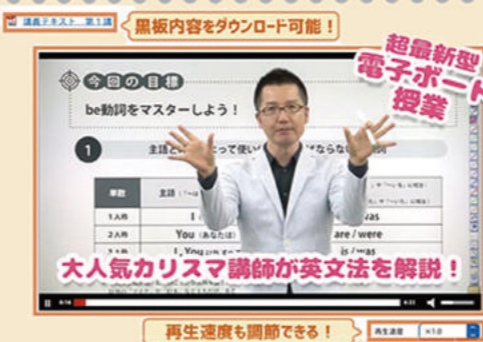

CNE1では初級者で英文法の総復習を行いたい方の為に、人気インターネット予備校ベリタスアカデミーとのコラボ企画を実現。「英文法の神」こと坂木先生の最新動画授業がスマホやPCで24時間いつでも受講できます。入学3カ月前から視聴が可能!! 受講費用は5,000円のみ。この質の高い動画授業は数多くの塾が導入しており、授業の質はトップレベル！
留学前にしっかりと土台となる基礎を習得し、CNE1ではスピーキングの向上に力を入れましょう！



初級者からビジネスまで豊富なテキストで対応



CNE1で使用しているテキストは40冊以上!! 初級者から中上級者まで幅広い人が対象なのが特徴。世界中の英語学習者から愛される有名書はもちろん超初心者でもついていけるよう日本語の参考書とCNE1の9年間のノウハウをたっぷり詰め込んだ、オリジナルアウトプットテキストもご用意。中上級者には、自分の意見を主張し、英文が口から

スラスラと出てくるように会話力を向上したい人向けのものから、忙しいビジネスパーソン向けの強い味方として短期滞在でもしっかり学べるビジネスディスカッション・会話まで。すべての生徒様のレベルと要望に合わせてスタートできる様に取り揃えています。

ただの語学学校で終わらない!
卒業後のスキルアップまで応援します!

あなたの
“英語学習のその先”
を応援します!



卒業後：ワーキングホリデー / アジア就職 / 2ヶ国留学

フィリピン留学：スキルコース (バリスト・ワーホリ・IELTS・アジア就職)

フィリピン留学：通常コース (基礎会話・日常英会話・おもてなし・ビジネス英会話)

入学前：基礎文法+単語

ベリタス・アカデミー



コース紹介

『目的に応じて選べるカリキュラム』

コースの組み立ては自由自在!
ご自身のご希望により、ご選択いただけます。

これがラストチャンス 中学レベルからやり直したい!

話すための「中学英文法」「単語」「発音」の3つの基礎をしっかり固める大事なトレーニング。何度も声を出し、強化書の文章を音読暗記していきます。初心者でも理解がスムーズにできるように、日本語の参考書とCNE1のオリジナルアウトプット教材を組み合わせたハイブリッド型の学習。一から英語を復習し直したい初心者には特にオススメのコースです。

(TOEIC® 400未満)

「話すための」
基礎トレーニング

グループレッスン
発音&リスニング
プレゼンテーション&
ディスカッション

話す
トレーニング

日常英会話

実践
トレーニング
ワーホリ
パリスタ
接客英会話

ビジネス
トレーニング
ビジネス英会話
Webデザイン

4技能試験対策

IELTS
英検

入学3ヶ月前から通訳案内士の資格を持つプロの学習アドバイザーが、あなたの学習を管理。あなたのライフスタイルに合わせて、細やかなアドバイスと学習提案を行います。在学中も強制自習時間を設け、インプットとアウトプットを組み合わせた新しいCNE1セミスタスタイルのテスト対策コースです。

スピーキング力をとことん伸ばす!

CNE1オリジナルのメソッドで相手に伝わる会話力を伸ばします。英会話の基礎力を鍛えたい方、外国人との会話を楽しみたい方、自分の意見をするためのディスカッション力を向上させたい方に適しています。初級者か上級者まで幅広く対応しています。(TOEIC®400-800点向け)

実践練習が役立つ!

英語と実践を合わせたコース。訪日外国人を相手とした「おもてなし接客英会話」。ホームステイ会話や履歴書&面接対策などが学べる「ワーホリコース」。仕事に活かせる「パリスタコース」や「子ども英語先生養成」なども人気です。(目安:TOEIC®400点以上)

世界に通用する 会話力を育てる!

使えるビジネス会話力を鍛えます。徹底的に声を出してビジネス会話を口から出す練習を行います。自己紹介・電話対応・会議・英文メール・プレゼン・顧客打ち合わせなど現実に則したシチュエーションごとに学習していきます。ホームページを作るためにHTML5&CSS3、JavaScript/jQuery、Photoshop、Illustrator、写真撮影などを英語で学びます。(目安:TOEIC®600点以上)

基本英語コース

★初級・中級・上級



[マンツーマン 4 時間 + 少人数グループ 2 時間] マンツーマン + マンツーマン + グループ

[マンツーマン 6 時間] + 義務自習 2 時間 マンツーマン + マンツーマン + マンツーマン + 自習

以下のパッケージコースは、2時間単位のクラスの組み合わせはできません。ただし、上記コースと週単位で合わせて受講は可能です。(例: マンツーマン 6 時間コース 4 週間 + Webデザインコース 4 週間 = 合計 8 週間など)

4 技能対策コース

★初級・中級・上級

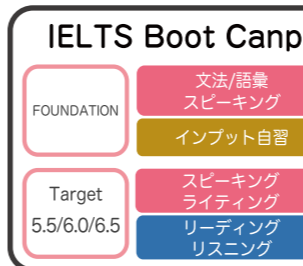

※「IELTSスピーキング」および「英検スピーキング」は、マンツーマン2時間のみ受講可



専門英語コース

★中級・上級

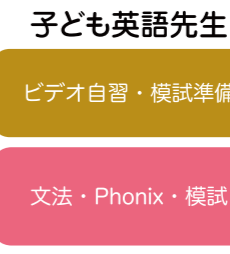

おすすめ滞在週とコースの組み合わせ!

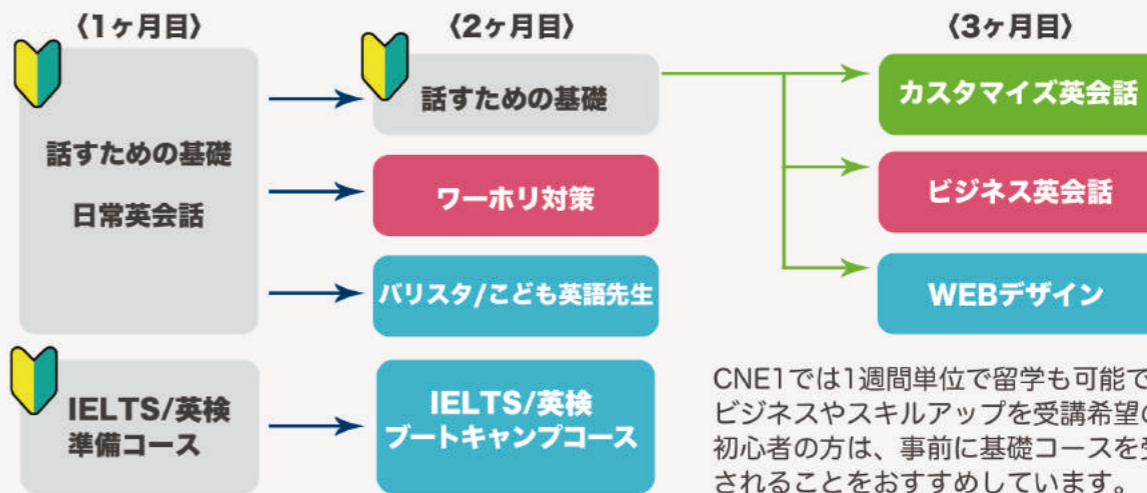

CNE1では1週間単位で留学も可能です。ビジネスやスキルアップを受講希望の初心者の方は、事前に基礎コースを受講されることをおすすめしています。

IELTSブートキャンプ

IELTS BOOT CAMP



本気の
3ヶ月

準備 **5.5** **6.0** **6.5**
コース 達成コース 達成コース 達成コース

CNE1 IELTS Boot Campとは、ターゲットスコアを本気で目指す方のためのコースです。「話す」「聞く」「書く」「読む」の4技能を1日8時間を12週間、徹底攻略していきます。IELTSの特別研修を受けているCNE1トップ講師がマンツーマンとグループで直接指導!

中山麻衣 BOOTCAMP監修

- ・英語学習デザイナー
- ・通訳案内士
- ・TOEIC990点満点
- ・英検1級、IELTS8.0
- ・CNE1スピーキングテスト High Advance(最上位)

中山先生ご自身も
CNE1卒業生!



- ・合宿スタイル。仲間と一緒に目標達成へ!
- ・2週間または4週毎の模擬試験でテスト対策万全
- ・繁華街から離れた緑あふれる環境で集中して勉強が可能

SPECIAL SUPPORT

ブートキャンプだけの特典!

1 入学3ヶ月前から卒業する半年間、
IELTS8.0のプロ学習アドバイザーがコーチング
あなたの学習を完全管理!!

◎事前・中間カウンセリングではアドバイスシートもお一人ずつ贈呈!

2 世界一分かる動画講義、ベリタスアカデミー
「英文法の神」視聴し放題!

3 あなた専用の
個室自習室を確保!



安心して学べる環境とサポート ブートキャンプ

- 滞在期間: 4~24週間
- 定員: 各1グループ 4名
- 途中目標コース変更可(定員に達していない場合)
- 受講時間数: 1日8時間レッスン
4時間マンツーマン(S+W)
4時間グループクラス(L+R)
- 在学中も学習アドバイザーからのSkypeカウンセリング実施
- セミスパルタであなたの本気を応援!



プログラム	入隊条件 (いずれかの証明必須)		
	IELTS Official	TOEIC	CNE1 Speaking
準備コース	下記の基準以下/誰でも入学可能		
Target 5.5	IELTS 4.0 (S4.0以上)	TOEIC600	IELTS 4.0 (Pre-Intermediate)
Target 6.0	IELTS 5.0 (S5.0以上)	TOEIC730	IELTS 5.0 (Intermediate)
Target 6.5	IELTS 6.0 (S6.0以上)	TOEIC800	IELTS 6.0 (High Intermediate)



CNE1 IELTS BOOT CAMPに関する

募集期間、最短でのご入学情報はまずお問い合わせください。

ワーホリ面接対策

* 「おもてなし接客英会話」



6つの業種 から選べる! 1. カフェ/レストラン 2. ホテル/旅館 3. 美容師/マッサージ 4. 交通 5. 観光 6. 販売員

CNE1オリジナルテキストで重要な接客フレーズを覚えながら、自分なりの接客表現を担当講師と一緒に作成する事ができる一冊!

授業で使用するテキストは、どんな接客場面でも安心して対応できる、中学英語レベルのかんたんなフレーズを場面別になんと2000以上掲載。接客での基本フレーズから、ホテル、飲食店、店頭販売など一般的な接客場面と、浅草や神社仏閣など日本名所を案内するときのフレーズや、電車で外国人に道を聞かれた時の練習を含んでいます。

* 「ワーキングホリデー準備」



ワーキングホリデーは、平均150万円前後の費用がかかります。その大半は、最初に入学する語学学校の費用です。現地の語学学校は高額でも1クラスが15名程のグループクラスで、しかも必要な実践的な英語を学ぶ事ができない問題点があります。マンツーマンで低価格の上、最低限ワーホリに必要な英会話を学べるように開発されたコースにです。

①英語履歴書作成 ②英語面接対策 ③ホームステイ先での日常会話
上記3点をワーホリ前にしっかりと学習することが可能です。

2カ国留学サポート強化中!

英語力
CNE1
格安留学でも英語力は欧米留学以上の伸び!

スキル・職業体験
提携先学校
ネイティブ相手に実了を試せる! スキルも学べる

欧米留学・ワーホリをお考えの皆さん。
「英語力は現地に行けばどうにかなるでしょ!」
なんて気楽に考えていませんか?
欧米の語学学校の学費はフィリピン留学の約3倍。
しかもグループレッスンが主な欧米では思うように
文法・会話力を伸ばしていくことはできません。

CNE1で基礎英語力をしっかり身につけて2カ国目に行くことで、あなたが本当に学びたいこと、学校・職業選びの選択幅の幅が広がり、より深い《スキル》と《経験》を得ることができます。あなたの語学留学/ワーホリ/インターン/専門学校/大学/大学院留学の可能性を応援します!

オーストラリア留学のスペシャリスト アイエス留学ネットワーク

CNE1パートナーのアイエス留学ネットワークを通して、オーストラリア留学をお申し込みをされる方は、アイエス留学ネットワークが無料でカウンセリングからお申込手続き、ビザ申請まで一括して行わせて頂きます。

★サポート内容★

- ①カウンセリングなどでも納得するまで無料で行います。
- ②無料で資料・学校カタログ等送付致します。
- ③英語での学校お申し込み代行手続き。
- ④ホームステイや寮のお申し込み。
- ⑤ワーキングホリデー・学生ビザ申請代行
- ⑥出発前準備マニュアル進呈
- ⑦現地生活マニュアル進呈
- ⑧24時間日本語電話サポート



アイエス留学ネットワーク
http://www.study-au.com/
担当: サカモト チカさん



みんなのお姉さんの存在の
アイエスのチカさん
きめ細やかなカウンセリングで
CNE1卒業生にも大人気!

バリスタ・ワーホリ留学

BARISTA Course

英語で
スキル
を学ぶ

バリスタ英語

接客英会話
専門用語

ワーホリ対策

英文履歴書作成
面接練習

バリスタ実践研修

メルボルンで6日間
の実践研修

CNE1 Barista Courseとは、「英語」×「スキル」×「体験」をテーマにオリジナルのテキストでバリスタ接客会話と用語を学び、フィリピンでバリスタの基礎の英語力を身につけてから、ワーキングホリデーに旅立するスペシャルコースです。

下山修正 BARISTAコース監修

オーストラリア・メルボルン
"SUPERRANDOM"に勤務する
世界が今最も注目するバリスタ。
2012年の世界大会優勝を皮切りに
日本人バリスタで唯一5年連続で
入賞しているのは下山氏のみ。
2016年のアナハイムで開催された
世界大会で再び王者に輝き、
その名を歴史に刻み続けている。



CNE1バリスタコースの魅力！

① 接客英会話と専門用語テキストは
オーストラリアで長年働かれている
世界チャンピオンが監修！

◎本当に必要な接客会話を掲載！CNE1講師とロールプレイング練習ができる。



② QRコードから世界チャンピオンのテクニックをご覧あれ！
ラテ作成の様子を動画で収録！



＜サンプル動画＞

※QRコードの読み込みには
読み取りアプリが必要です。
無料でダウンロード可能です。

③ コーヒー&バリスタ専門基礎知識を
5日間という短期間で学べます！



卒業後は世界チャンピオンから 本格スキル指導！

さらに本格的にスキルを極めたい方必見！
CNE1卒業後、オーストラリアの下山氏の
バリスタスクール+nobuをご紹介します。
“英語””バリスタ用語+基礎知識”基礎スキル”
をCNE1で学んでから、チャンピオンの元へ。
より深い高度テクニックを効率よく学ぶことが可能です！



- 下山氏のスクール出身者はワーホリ就職率の高さで有名！
- 日本語での指導で高度テクニックの説明も安心！

+NOBU +nobu latte art school.

お問い合わせ：<https://www.facebook.com/plus.nobu/>

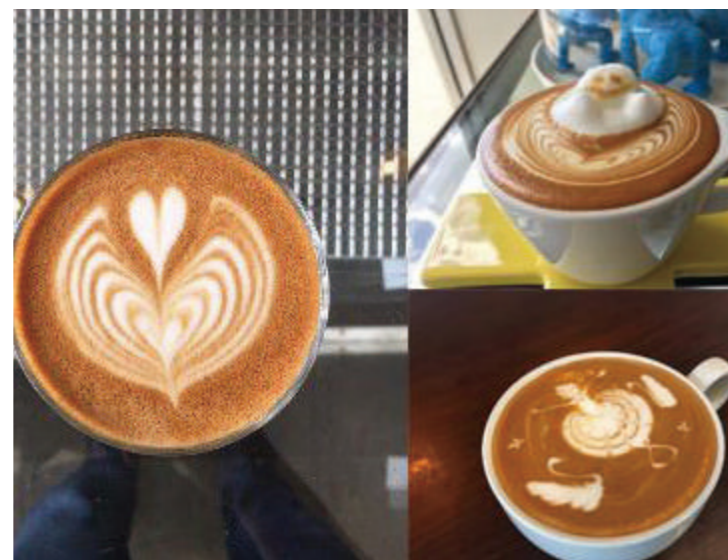

こども英語先生養成

Child education Course

英語で
スキル
を学ぶ

児童英語教育のエキスパートのノウハウがここに！

このコースは、現場にすぐ立てる先生を育成することを目的としています。
すでに日本で先生をされている方、子ども英語先生になりたい方向けにいます。
また、ワーホリなどでデミペアなどする予定がありましたら、この講座を学ぶことで
スムーズに外国の子どもさんと接することができます。

こども英語先生必須スキル



大西英水 こども英語先生監修

1985年子ども英語塾Kids ABC Club
を滋賀県で開設。1995年にはシド
ニーで児童英語講師養成専門学校を
開校。1500名以上の卒業生を輩出。
卒業生の多くは児童英語講師として
日本で活躍している。2014年には
メルボルンで英語の音とリズムに
特化したHatsuen Melbourneを開校。
500名ほどの現地にいる日本人の
発音を矯正。児童英語教育のバイオ
ニアでありエキスパート。



2020年の英語教育改変に向けて 日本が英語教師を求めている！

▶ 1日8時間 4週間：4時間マンツーマン + 2時間大西先生の動画講義 + 2時間タスク制作

マンツーマンレッスン
発音と文法確認
&タスク実践練習



大西先生の動画講義
テクニック&スキル



タスク制作・準備
創作力・練習



■ 20年の実績、児童英語のプロ開発のテキストと完全オリジナル講義動画！

こども英語先生に求められる英語力は、一般に考えられる英語力とは違います。
当コースでは英語資格や学歴は必要としません。必要なのは基礎英文法と正しい発音・リズム・
イントネーション。またボキャブラリーも子どもに興味のあるもの、乗り物や虫や動物などを
知っておくことが必要です。

当コースの卒業生には、ABC ClubとPingu's English Japanの修了証をお渡しいたします。
就職活動の際にご利用いただけます。希望者にはオーストラリアの小学校での
無料インターンシップをご紹介します。また幼稚園では有料インターンシップ
プログラム、帰国後のインターナショナル園への就職の斡旋も行っています。



ENGLISH x WEB DESIGN

High Touch

HTML5 & CSS3

PHOTOSHOP & ILLUSTRATOR

JAVASCRIPT & JQUERY



<http://www.cne1htjp.com/>

<https://www.facebook.com/CNE1HTjp/>

HIGH-TOUCH 料金表

Premiere I.T. Education School

	4人部屋 ビサヤ(第2宿舎)	2人部屋 ビサヤ(第2宿舎)	1人部屋 レジデンス(第3宿舎)
2週間コース 2week web course コンテンツ ● WEBデザインのためのPS入門 ● WEBページ制作のためのHTML+CSS入門 ● 体験して学ぶJavaScript / jQuery 	139,000円	159,000円	189,000円
4週間コース 4week web course コンテンツ ● WEBデザインのためのPS入門 ● ロゴ作成のためのAI入門 ● WEBサイト作成のためのHTML5+CSS3入門 ● 動的なWEBサイト作成のためのJavaScript/jQuery入門 	198,000円	239,000円	289,000円

- 365日 朝昼晩3食込み
- 24時間利用可能のWi-Fi全室完備
- 日本人職員が校内常駐で安心
- 毎日の部屋清掃、週3回の洗濯もすべて無料
- 電気代や水道代も追加請求一切なし
- 看護師資格保持者が常駐！お薬も無料提供

レッスン
詳細
週5日
1日8時間



日本でお支払いいただく金額 (円)

授業料+宿泊施設費 : 左記参照
 入学金 (High Touchのみ) : 20,000円
 海外送金手数料 : 4,000円

★英語初心者 安心サポート (ご希望者)
 ベリタスアカデミー英文法動画 : 5,000円
 英会話マンツーマン授業(2時間) : 7,000円/週
 オンライン英会話受講費 : 4,000円
 (1回50分×4回)

フィリピンでお支払いいただく金額 (ペソ)

空港送迎サービス (日曜日限定) : 2,500ペソ
 SSP取得料金 (特別学習許可書) : 6,100ペソ
 観光VISA延長料金 : 下記参照
 共益管理費 : 1,100ペソ/週
 コンピュータルーム使用料 : 1,000ペソ/週
 教材費 (2週間コース/4冊) : 4,950ペソ
 教材費 (4週間コース/7冊) : 9,950ペソ

★CNE1との組み合わせで60日以上ご留学される方
 ACR I-Card (外国人登録証) 取得料 : 3,000ペソ
 60日以上滞在VISA延長サポート料 : 1,000ペソ

観光ビザ延長料金

30日まで :	無料
59日まで :	3,600ペソ
89日まで :	8,500ペソ
119日まで :	11,400ペソ

※返金及びキャンセルにつきましては、別途「返金規定」をご覧ください。
 ※航空券、海外保険、現地での小遣い、帰国時のお見送りサービス (希望者のみ) 2,500ペソ (日曜日) は別途かかります。
 ※現地に於いて、別途2,500ペソを学生寮の保証金としてお預かりいたします。部屋の器物破損等がなければ、全額返金致します。

CNE1 姉妹校 CNE1 HIGH TOUCH

「英語」×「ITスキル」中上級者の新たな選択肢！英語で学ぶ楽しさをあなたに！

WEBデザイン入門コース2週間(80時間)と4週間コース(160時間)が開講。すべて自社開発のオリジナルテキスト、専門用語には一部日本語解説付きでIT初心者にもわかりやすく、全編カラーの見やすいテキストです。

▷英語×WEBデザインをマンツーマン(インプット) ▷個別指導(アウトプット)

を集中して学べる学校です。4週間コースは、自分でオリジナルホームページを作成可能。マンツーマンなので自分のアイデアも提案、形にできます。

必要英語レベルは、TOEIC600点、スピーキングテストでPre- intermediate以上の方が入学可能。英語が中上級に達した方でITの勉強も同時にやってみたい方、カナダ、オーストラリア、アメリカなどのWEBデザイン学校で学ぶ前の人、海外で働く人など、英語×ITの知識は、あって損はありません。

自分でデザインする喜び、自分でクリエイトする喜びをぜひ、体験してください。





レッスン時間・クラブ活動

★担任制で親身にあなたをサポート！

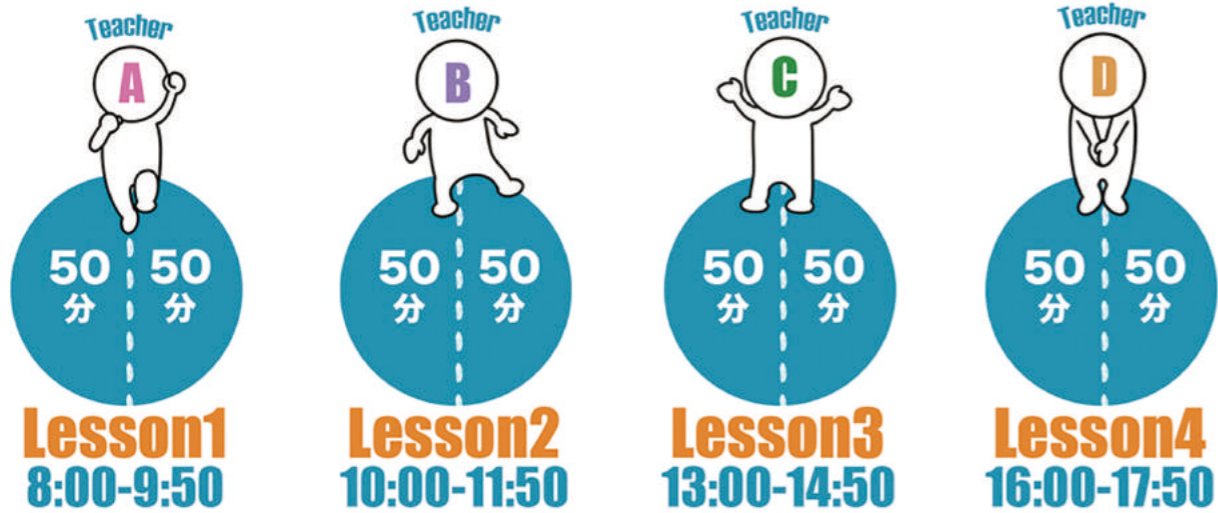

例えば：8時間コースを選択すると各時間ごとに4人の先生が決定し、講師変更をしない限りこのメンバーがあなたの担任講師となります。



1Lesson=50分×2コマ 1日最大8時間！
 担任制であなたの学習の長所・短所、効率的な学習法を考え入学～卒業のその日まで徹底サポートをしてくれます。

★CNE1の生活リズム

TIME	MONDAY	TUESDAY	WEDNESDAY	THURSDAY	FRIDAY
7:00 - 7:50	朝食				
8:00 - 9:50	LESSON 1				
10:00 - 11:50	LESSON 2				
12:00 - 12:50	昼食				
13:00 - 14:50	LESSON 3				
15:00 - 15:50	フリークラス				
16:00 - 17:50	LESSON 4				
18:00 - 18:50	夕食				
19:00 -	フリータイム/クラブ活動				

★放課後と休日も英語で楽しもう！

平日は勉強にとことん集中、放課後は学校住み込みの先生達とスポーツしたりダンスをしたり！
 休日は友達や先生と近場へ出かけたり、ちょっと遠出して観光できるのも魅力！



クラブ活動・アクティビティ（一部紹介）

EOP CLUB
 「English Only Policy」の略語で、トピックに対して参加者は英語のみ議論し合うことが許されるというクラブ

NIGHT CULB
 発音矯正やエクスプレッションなど参加生徒の平均レベルに合わせて展開する、総合学習クラブ

CHARITY CLUB
 卒業時に寄付いただいた衣類や文具また定期的にチャリティイベントを開催し、近隣の子供達への届けたりゴミ捨て教育などを行っています。災害時には被災地への寄付も行います。



CNE1生オススメの観光地！自然と都会！格安マッサージにフィリピン伝統料理に舌鼓！





宿泊施設

共に学ぶ同志と出会える共同派？

プライベート空間の個室派？

★第1宿舎 ルゾン (1人部屋、4人部屋)

FREE WiFi 全室OK!



2010年1月にオープン。全室に窓があり、明るく開放的な設計になっています。各室には冷房がすべて完備。電気代は他校と違い定額制にしていますので、追加料金は発生しません。もちろんインターネットはどこからでも利用できます。お部屋は、毎日、皆様に代わってスタッフが掃除をしますのでいつも清潔です。廊下にはセキュリティカメラを設置し、警備員も常在、安心して生活ができます。



↑1人部屋



↑4人部屋



↑廊下

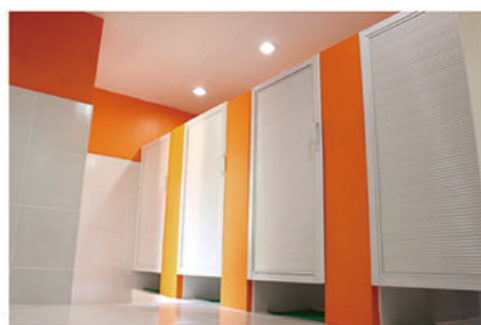

NEW!

▶共同シャワールーム、洗面所、トイレ紹介

第一宿舎ルゾンには24時間利用可能の男女別に別れた共同シャワールーム・洗面所・トイレがあります。2014年に全面リフォームを施し、以前よりも明るく快適になりました。ドライヤーも設置してあります。またお部屋も2016年に1人部屋、4人部屋ともに家具をリニューアル。しっかり容量の入るクローゼットで荷物の多い女性も安心。木のぬくもりが暖かいベッドでゆっくりお休みいただけます。

★第2宿舎 ビサヤ (2人部屋, 4人部屋)

FREE WiFi 全室OK!



↑2人部屋(タイプB)



↑各部屋完備のシャワーとトイレ

2012年1月にオープン。全室に窓があり、明るく開放的な設計になっています。2人、4人部屋専用学生寮になります。各部屋の中には、3つに分かれたセパレートスタイルのトイレ、シャワールーム、洗面台が完備しています。2人部屋には冷蔵庫も完備されており、生活環境の快適度は高くなっています。4人部屋の皆様には、お部屋の外に共同冷蔵庫をご用意してあります。

▶ファミリーにもおすすめのビサヤ宿舎！プライベートもある快適共同空間。

★第3宿舎 CNE1レジデンス (全室1人部屋)

FREE WiFi 全室OK!



2014年5月にオープン。1人部屋専用の学生寮になります。全室に窓があり、明るく開放的な設計になっています。白とオレンジを基調としたシンプルなデザインの個室で、静かに勉強をされたい方向けです。部屋の中にトイレ、シャワールーム、洗面台が完備しています。また、部屋の中には、冷蔵庫やエアコンも設置しています。

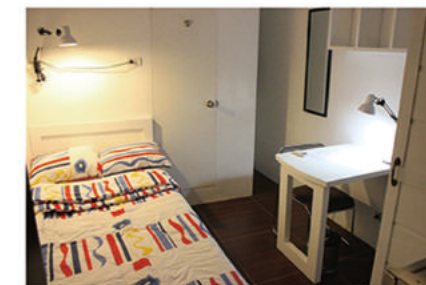

↑CNE1レジデンスは全室1人部屋。最新の部屋によって少しデザインが違います。

▶まるでホテルにいるような快適なスペース。ビジネスパーソンに大人気のレジデンス！

CNE1の自信と実績

滞在日数とレベルアップ

CNE1 スピーキングテストスコア上昇平均値

※約3,000人の卒業生データより(2012-2018年)

スコア上昇平均

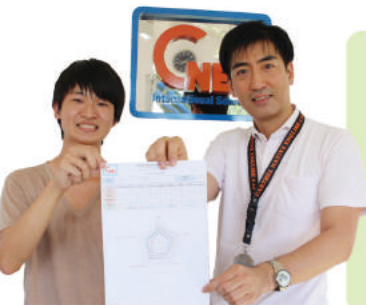
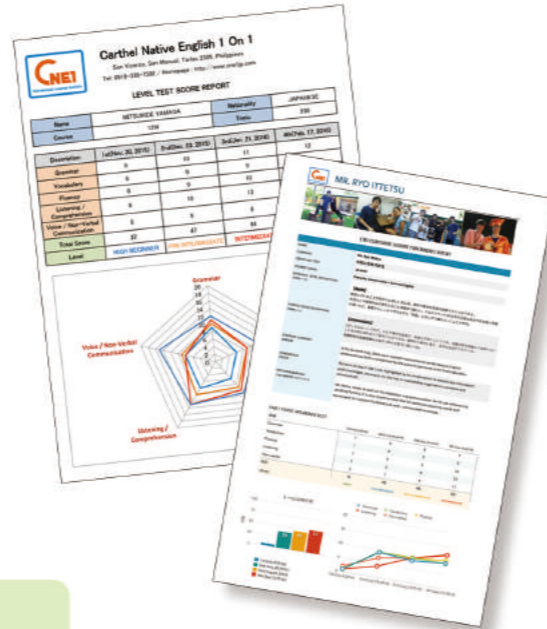

入学時と卒業時にスピーキングテストを実施。長期滞在の生徒様には、ご滞在4週間毎にもモチベーション維持・現状確認・目標設定の為に実施しています。テスト後には講師からのフィードバックを行い、結果をグラフ化してお一人ずつお渡ししています。

↑スピーキングテスト結果用紙
テスト後、すべての皆様へお渡ししています。研修でお越しの方には、詳細版をご依頼の企業様に報告書としてお届けいたします。

CNE1をご検討中の皆様へ

CNE1は『スピーキング力』と『コミュニケーション能力』そして『スキル』を向上できる学校です。フィリピンの日系語学学校で、最初に”スピーキング・コミュニケーション”の両方を格段に向上できる、独自のカリキュラムを構築し、提供したパイオニアの語学学校です。その評価は口コミ紹介で瞬く間に広がり、4,000名以上の卒業生を輩出。CNE1で学んだ英語力・経験を活かして世界で活躍している方も数多くいらっしゃいます。

義務教育で英語に触れているはずの日本人が、何故英語を話すことができないのか？それは英語を「話す」練習をしてこなかったからです。頭では分かっているけど口から出せないのです。CNE1ではマンツーマンで「英語をとことん話す」ことを徹底的にトレーニングしていきます。

さらに同じ敷地内に住む講師達や、学校に隣接する現地の子供達、ここで出会う年齢も国籍も違う仲間との交流があなたの「話したい」と思うコミュニケーション能力を目覚めさせます。

結果にこだわる。あなたの英語学習の”その先”まで応援する唯一の学校。それがCNE1です。

ここまで含んで驚きの安さ！ CNE1 ならではの充実サービス！！

ex. 短期マンツーマンコースなら・・・
なんと！1週間で*47,700円から！

授業料
スピーキングトレーニングに集中しているの上達が速い！

朝・昼・晩3食
食事の心配ご無用！土日祝もついているので安心

宿泊費
選べる1~4人部屋

掃除・洗濯
掃除は毎日、洗濯は週3回、お部屋まで洗濯物を届けます

お薬無料提供
健康面でもサポート体制が万全！
関連グループに総合病院があり、学内にもクリニックがあります

電気・水道代
別途支払う必要がない！

アジア海外就活サポート!
アジア海外8カ国の人材紹介会社23社が、海外就活サポート！

インターネット接続料
部屋、教室、屋外どこでも24時間ネット使い放題！

基礎英文法の動画授業
+5,000円です！
スマートデバイスやPCで何度でも授業が受けられる！

*別途共益管理費(1,500ペソ/1週間)がかかります。

CNE1 料金表 (2018年12月更新)

授業料(宿泊施設費を含む) 単位:円

週	6時間コース(マンツーマン4時間+グループ2時間)					8時間コース(マンツーマン6時間+義務自習2時間)					8時間コース(マンツーマン4時間+グループ4時間) 英検、IELTS、こども英語、WEBデザイン、TESOLコース				
	4人部屋 ルソン	4人部屋 ビサヤ	2人部屋 ルソン	1人部屋 ルソン	1人部屋 レジデンス	4人部屋 ルソン	4人部屋 ビサヤ	2人部屋 ルソン	1人部屋 ルソン	1人部屋 レジデンス	4人部屋 ルソン	4人部屋 ビサヤ	2人部屋 ルソン	1人部屋 ルソン	1人部屋 レジデンス
1週間	85,700	88,200	98,200	110,700	129,400	47,700	49,000	54,200	60,700	70,500	55,800	57,100	62,300	68,800	78,600
2週間	118,800	122,300	136,100	153,300	179,200	91,900	94,400	104,400	116,900	135,700	107,500	110,500	120,000	132,500	151,300
3週間	139,000	143,000	159,000	179,000	209,000	127,400	130,900	144,700	161,900	187,800	149,000	152,400	166,200	183,500	209,400
4週間	173,800	178,800	198,800	223,800	261,300	149,000	153,000	169,000	189,000	219,000	174,000	178,000	194,000	214,000	244,000
5週間	208,500	214,500	238,500	268,500	313,500	186,300	191,300	211,300	236,300	273,800	217,500	222,500	242,500	267,500	305,000
6週間	243,300	250,300	278,300	313,300	365,800	223,500	229,500	253,500	283,500	328,500	261,000	267,000	291,000	321,000	366,000
7週間	278,000	286,000	318,000	358,000	418,000	260,800	267,800	295,800	330,800	383,300	304,500	311,500	339,500	374,500	427,000
8週間	312,800	321,800	357,800	402,800	470,300	298,000	306,000	338,000	378,000	438,000	348,000	356,000	388,000	428,000	488,000
9週間	347,500	357,500	397,500	447,500	522,500	335,300	344,300	380,300	425,300	492,800	391,500	400,500	436,500	481,500	549,000
10週間	382,300	393,300	437,300	492,300	574,800	372,500	382,500	422,500	472,500	547,500	435,000	445,000	485,000	535,000	610,000
11週間	417,000	429,000	477,000	537,000	627,000	409,800	420,800	464,800	519,800	602,300	478,500	489,500	533,500	588,500	671,000
12週間	451,800	464,800	516,800	581,800	679,300	447,000	459,000	507,000	567,000	657,000	522,000	534,000	582,000	642,000	732,000
13週間	486,500	500,500	556,500	626,500	731,500	484,300	497,300	549,300	614,300	711,800	565,500	578,500	630,500	695,500	793,000
14週間	521,300	536,300	596,300	671,300	783,800	521,500	535,500	591,500	661,500	766,500	609,000	623,000	679,000	749,000	854,000
15週間	556,000	572,000	636,000	716,000	836,000	558,800	573,800	633,800	708,800	821,300	652,500	667,500	727,500	802,500	915,000
16週間	590,800	607,800	675,800	760,800	888,300	596,000	612,000	676,000	756,000	876,000	696,000	712,000	776,000	856,000	976,000
17週間	625,500	643,500	715,500	805,500	940,500	633,300	650,300	718,300	803,300	930,800	739,500	756,500	824,500	909,500	1,037,000
18週間	660,300	679,300	755,300	850,300	992,800	670,500	688,500	760,500	850,500	985,500	783,000	801,000	873,000	963,000	1,098,000
19週間	695,000	715,000	795,000	895,000	1,045,000	707,800	726,800	802,800	897,800	1,040,300	826,500	845,500	921,500	1,016,500	1,159,000
20週間	729,800	750,800	834,800	939,800	1,097,300	745,000	765,000	845,000	945,000	1,095,000	870,000	890,000	970,000	1,070,000	1,220,000
21週間	764,500	786,500	874,500	984,500	1,149,500	782,300	803,300	887,300	992,300	1,149,800	913,500	934,500	1,018,500	1,123,500	1,281,000
22週間	799,300	822,300	914,300	1,029,300	1,201,800	819,500	841,500	929,500	1,039,500	1,204,500	957,000	979,000	1,067,000	1,177,000	1,342,000
23週間	834,000	858,000	954,000	1,074,000	1,254,000	856,800	879,800	971,800	1,086,800	1,259,300	1,000,500	1,023,500	1,115,500	1,230,500	1,403,000
24週間						894,000	918,000	1,014,000	1,134,000	1,314,000	1,044,000	1,068,000	1,164,000	1,284,000	1,464,000

観光ビザ延長料金

滞日数	料金
30日まで	無料
31日まで	4,230ペソ
32日まで	8,460ペソ
33日まで	12,690ペソ
34日まで	16,920ペソ
35日まで	21,150ペソ
36日まで	25,380ペソ
37日まで	29,610ペソ
38日まで	33,840ペソ
39日まで	38,070ペソ
40日まで	42,300ペソ

※24週間を超える滞在をご希望の方は、お問い合わせフォームよりお問い合わせください。
※返金及びキャンセルにつきましては、別途「返金規定」をご覧ください。
※航空券、海外保険、現地での小遣い、帰国時のお見送りサービス(希望者のみ) 3,000ペソ(日曜日)は別途料金がかかります。
※現地で、別途3,000ペソを学生寮の保証金としてお預かりいたします。部屋の器物破損等がなければ、全額返金致します。
※帰国時のお見送りサービスを、日曜日以外にご利用の場合…3名以上 片満3,000ペソ / 2名様以上 片満4,000ペソ / 1名様 片満8,000ペソの料金がかかります。
※ホームページ上に記載されているサービス内容や料金等々が、事前の告知なしに変更になる場合がございます。
ご理解、ご協力の程、宜しくお願い致します。(2018年12月現在)



CNE1の留学費用の内訳は完全オープンにしています!! 当校ホームページの「かんたん自動見積もりシステム」があり、電気代まで含んだすべての総費用が留学前にご確認いただけます。▶<http://www.cne1jp.com/renewal/estimate2/>